

Alphasítio

Se você sempre quis espaços amplos e abertos, então nessa casa nova você vai querer morar para o resto da vida:

- 420 m² de área construída
- 420 m² de terreno
- 4 suítes, sala íntima, home theater e varanda gourmet
- lindo living com pé direito duplo
- lareira em mármore Travertino
- jardim com piscina e churrasqueira
- cozinha com armários Elgin



Tudo com a privacidade de um projeto contemporâneo assinado pelo arquiteto José Renato Rebelo, um dos mais famosos da região.

- Piso em porcelanato na área social
- Sistema de aquecimento solar-elétrico
- 3 vagas na garagem
- Infraestrutura para ar condicionado

yellowbrick
H o u s e s

Planta baixa piso térreo



Planta baixa piso superior

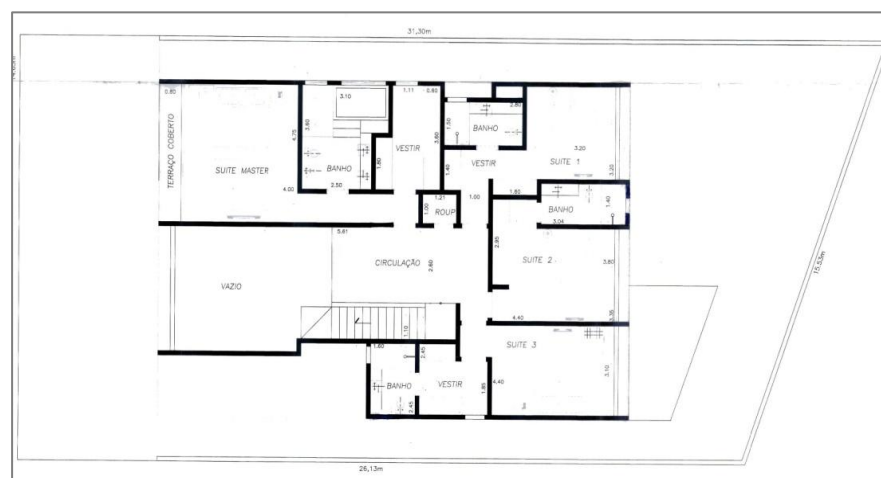

É o que é melhor: dentro de um dos condomínios que mais se valoriza em Alphaville e com vista permanente para um pedaço reservado de mata virgem que, depois que você conhecer, será impensável viver sem.

Sua família merece viver num lugar assim.



Al. Pantanal, 155

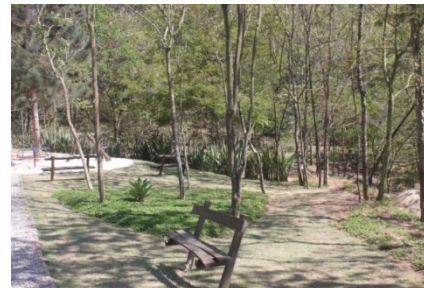

~~De R\$ 2.000.000~~
por R\$ 1.850.000